

# Comissão Própria de Avaliação - CPA

# O que faz a CPA?

A Comissão Própria de Avaliação (CPA) é um órgão autônomo responsável pela **coordenação do processo interno de avaliação institucional do Unilasalle-RJ.**

A CPA realiza **pesquisas de avaliação**, quantitativas e qualitativas, com todos os membros da comunidade acadêmica: professores, corpo técnico administrativo, discentes, e também com egressos da instituição e com a comunidade externa.



Docentes

Denise M. N N Lopes Salles – Presidente

Adriana Pires de Arezzo

Patrícia Pacheco

Thiago Silva de Souza

Corpo Técnico-Administrativo

Clínio Marcelino de Freitas

Ivan Cosme Barrozo Christo

Anna Farias

Discentes

Aline Seabra Nunes

Cristofer Cordeiro

Arthur Mezacasa

Representante externo

Renan Cid



# Equipe da CPA

A CPA tem por principal objetivo realizar pesquisas e **avaliações periódicas** no intuito de promover um amplo diagnóstico do desempenho institucional que contribua para a implementação de **melhorias** e forneça instrumentos de gestão, atendendo às orientações do Sistema Nacional de Avaliação da Educação Superior (SINAES).



# A CPA dentro da Avaliação Institucional do Ensino Superior

- O Sistema Nacional de Avaliação Superior (Sinaes) foi criado pela Lei 10.861 de 14 de abril de 2004.
- A CPA é uma comissão obrigatória à todas as IES que se insere no sistema de avaliação, acreditação e regulação do Ensino Superior no Brasil.



**RELATÓRIO DE AUTOAVALIAÇÃO INSTITUCIONAL**

REFERENTE AO ANO 2021  
(1736)

**UniLaSalle**  
Rio de Janeiro

# Sistema Nacional de Avaliação da Educação Superior (Sinaes)

- Analisa: as instituições, os cursos e o desempenho dos estudantes.
- O processo de avaliação leva em consideração:
  - **ensino, pesquisa, extensão,**
  - **responsabilidade social,**
  - **gestão da instituição e**
  - **corpo docente (entre outros).**
- A avaliação embasa orientação institucional de estabelecimentos de ensino superior e políticas públicas.



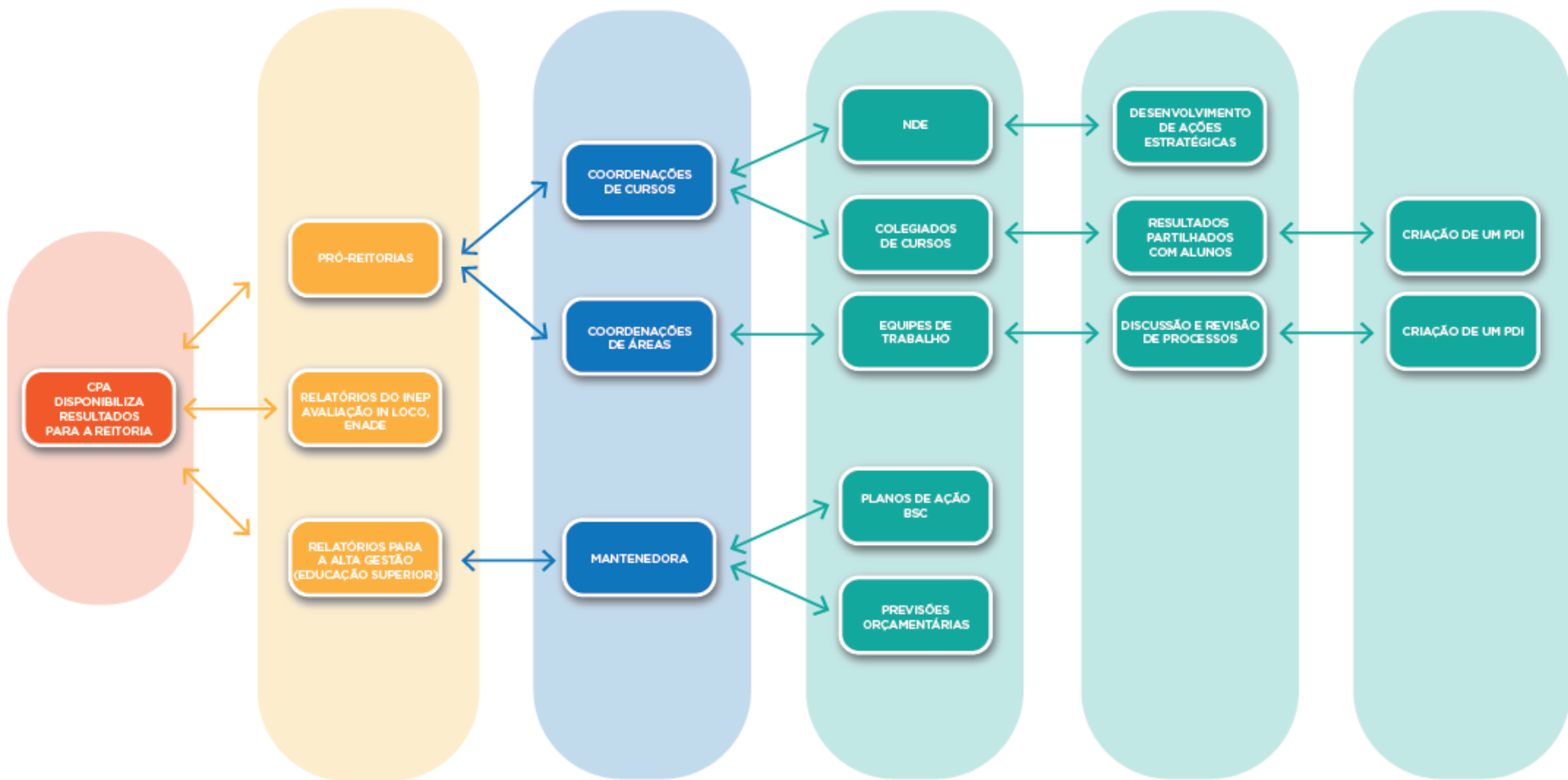



# CPA

- \* Divulgação de resultados
- \* Workshops
- \* Devolutivas para a comunidade acadêmica
- \* Acompanha o ENADE
- \* Pesquisas com a comunidade externa e acompanhamento de Egressos





# PESQUISAS



# ESTUDANTE DE GRADUAÇÃO

Participe do



Você também pode responder pelo seu **celular ou tablet**.

**CLIQUE AQUI E ACESSA!**



# MELHORIAS

- \* Maior oferta de Monitorias
- \* Integração entre os Eventos Acadêmicos
- \* Participação Estudantil

- \* Infraestrutura:
  - Áreas de convivência e salas de uso dos alunos

- Bibliotecas virtuais
- Laboratórios e salas google

O que mudamos a partir do que os alunos nos **apontaram?**

- ◆ Manutenção e ampliação das atividades de monitoria no Regime Letivo Especial (RLE).
- ◆ Aumento de eventos acadêmicos interdisciplinares.
- ◆ Iniciação Científica contemplando alunos de variados cursos.

# A CPA QUER OUVIR VOCÊ!

[cpa@lasalle.org.br](mailto:cpa@lasalle.org.br)

Sala no 4º andar

